



旭企業株式会社

当社はお客様のニーズに沿った輸送を展開する
輸送のプロフェッショナル集団です

ASAHIKIGYO Corporate guidance

2015/7/17更新



社長挨拶

おかげさまで、弊社は平成20年10月に創業60周年を迎えることが出来ました。これもひとえに皆様方のご支援の賜物であると感謝申し上げます。

今日まで 創業者 故三好一二氏の「想えば想われる」を創業時以来の経営理念として、お客様からの信頼をいただくことが何よりの財産と考え、全員が一丸となって取組んでまいりました。

私ども輸送業界は、今後とも厳しい経済情勢が続いていくと考えておりますが、その中でも、主力のセメント輸送、生コンクリート輸送の輸送品質と効率を追及し、更には各種粉体輸送、流動化や環境関連事業にと、お客様からのご要望に積極的に対応していこうと取り組んでおります。

そのためには、市場にいち早く対応できるように組織整備を進め、また、弊社が独自で開発してまいりました物流情報システムを活用し、お預かりしたお客様の製品の管理、運行効率、環境配慮、コスト管理に至るまで幅広いお客様の要望にお答えしていく体制を整えております。

何卒一層のご愛顧を賜りますようお願い申し上げます。

尚、平成16年10月1日に千葉本社(現、千葉支店)を設立、平成20年4月に埼玉営業所、平成20年12月には、石和・五日市営業所を開設し、また、平成21年2月に茨城県の明野運輸株式会社を子会社として、埼玉・山梨・茨城・東京エリアでの事業拡大を図り、関東一円の幅広い地域でより一層のサービスの提供を行なってまいります。

代表取締役会長

水品 正博

代表取締役社長

七田 雄二



会社概要

商号	旭企業株式会社	
本社	〒220-0004 横浜市西区北幸二丁目8番4号 横浜西口KNビル13階 TEL 045-328-3520(代) FAX 045-328-3523	
創業	昭和23年10月7日	
代表者	水品正博	七田雄二
資本金	4,500 万円	
事業目的	<ol style="list-style-type: none">1. 一般区域貨物自動車運送事業2. 自動車運送取扱業務3. 損害保険・海運代理店業務4. 自動車損害賠償保障法に定める自動車損害賠償責任保険代理店業務5. 産業廃棄物収集運搬業6. 産業廃棄物処理業7. セメントおよびセメント二次製品製品、セラミック舗道板・路盤材・スラグ製品・再生プラスチック原料・再生燃料の製造および販売8. 化学薬品、工業薬品、活性炭および水処理材の販売9. 汚染土壌の処理、運搬およびコンサルタント事業10. 不動産の管理業務11. 建築工事業12. タイル・煉瓦・ブロック工事業13. 塗装工事業14. 内装仕上事業15. 熱絶縁工事業16. とび、土工工事17. 道路舗装工事18. 防水工事19. 各種ライニング工事20. 古物商21. その他必要又は有益な事業の経営及び投資22. 前各号に附帯する一切の業務	
営業年度	4月1日～翌年の3月31日	
従業員	230名 (平成24年 10月1日現在)	
保有車両	<ol style="list-style-type: none">1. コンクリートミキサー車 (91台)2. パラセメント車(JP車) (36台)3. パラセメントトレーラー車(JP車) (9台)4. 特殊粉体輸送車(JP車) (18台)5. 平ボデー (9台)6. 高圧ガス車 (2台)7. ダンプ車 (9台)	
	計	174台



沿革

昭和

23年10月	横浜事業所を開設(50年10月に閉所)
24年11月	表高島埠頭に倉庫用地を確保
24年11月	同地にわが国第1号の日本セメント包装所が完成
38年12月	日本セメント株式会社の荷扱い一手業者に指定 川崎営業所を開設
39年 5月	東亜営業所(現京浜営業所)を開設
39年 8月	戸塚営業所を開設
40年 1月	川崎に大型自動車整備工場を開設(47年10月 旭自動車整備(株)を設立)
40年11月	生コン圧送部を開設(わが国初の圧送ポンプ積トラックを試作) (41年11月 日本圧送(株)を設立 61年11月日本圧送(株)分離独立)
42年 5月	君津営業所を開設(新日本製鐵(株)君津製鐵所の建設に参加) (58年11月 君津事業部に改称)
42年 6月	神津営業所を開設 (平成14年 1月 津久井営業所に改称)
43年11月	港北営業所を開設
45年11月	大井営業所を開設(東京湾岸道路大井沈埋トンネル建設に参加) (47年6月に閉所)
47年 9月	扇島営業所を開設(日本鋼管(株)扇島製鐵所の建設に参加)
48年 6月	厚木営業所を開設
49年 4月	横浜営業所を開設
54年11月	鳥浜営業所を開設
63年 3月	(株)三徳を設立(不動産の管理部門)

平成

4年11月	三保営業所を開設	20年 7月	埼玉営業所開設
10年10月	磯子営業所を開設	20年12月	石和営業所開設
12年 4月	営業部を新設		五日市営業所開設
12年 9月	三保営業所を閉所	21年 1月	浅野営業所開設
14年 4月	扇島営業所を閉所		相模原営業所開設
15年11月	土壤汚染対策法に基づく環境省 指定調査機関の指定を受ける	21年 5月	本牧営業所開設
15年12月	葛西営業所を開設	21年 6月	磯子営業所閉所
16年 6月	君津支店を君津事業本部とする	21年11月	津久井営業所/仙台事業所閉所
16年 6月	流動化事業部を設立	22年 3月	藤沢営業所開設
16年 6月	新木場営業所を開設	22年10月	浅野営業所閉所
16年10月	君津事業本部を千葉本社とする	22年10月	相模原営業所/本牧営業所閉所
17年10月	浮島営業所開設	24年 5月	戸塚営業所閉所
18年10月	塩浜出張所開設	24年10月	塩浜営業所開設
19年 1月	浮島営業所閉所	25年10月	千葉本社を千葉支店にする
19年 3月	旭自動車整備(株)と(株)三徳合併	26年 7月	商事部、海事部を三好商会に移管 新木場営業所閉所 湾岸営業所開設



関係会社

(順不同)

□ 旭自動車整備株式会社

〒220-0004

神奈川県横浜市西区北幸二丁目8番4号横浜西口KNビル13階

創 立 昭和47年10月7日

資本金 9,000万円

□ 明野運輸株式会社

〒220-0004

神奈川県横浜市西区北幸二丁目8番4号横浜西口KNビル13階

創 立 昭和52年10月27日

資本金 1,500万円 従業員 24人

事務所 東京事務所 / 茨城営業所

□ 三好環境株式会社

<http://www.mys.co.jp/kankyo.html>

〒220-0004

神奈川県横浜市西区北幸二丁目8番4号横浜西口KNビル13階

創 立 平成16年4月8日

資本金 1,000万円 従業員 14人

事務所 川崎営業所(神奈川県川崎市)

□ 株式会社三好商会

<http://www.mys.co.jp/>

〒220-0004

神奈川県横浜市西区北幸二丁目8番4号横浜西口KNビル13階

創 立 昭和23年7月7日

資本金 10,000万円 従業員 101人

事務所 横浜支店 / 湘南支店 / 東京支店 / 千葉支店 / 大阪支店

□ ATAホールディングス株式会社

〒104-0004

東京都港区新橋四丁目27番4号

創 立 平成23年7月14日

資本金 1,000万円 従業員 6人



保有車両紹介

《コンクリートミキサー車》

無駄のない確実な輸送を行う生コン輸送

物流情報システムを屈指し、的確な情報をお客様に提供いたします

自社 コンクリートミキサー車	91台
(内流動化処理土対応車 12台)	
関係会社 コンクリートミキサー車	34台
合計	125台



《炭材輸送ジェットパック車》

20m³から34m³までの豊富な車両ラインナップ



炭材輸送ダンプアップ式JP車
20m³ 10トン 15台



炭材輸送水平式JP車
2層式 10トン 3台



《セメント輸送ジェットパック車》



セメント輸送トレーラーJP車
20m³ 20トン 9台



セメント輸送JP車
12.4m³ 12トン 18台
17.4m³ 15トン 18台

《平ボデー車》

全国の輸送会社とのネットワークにより安心して確実な輸送をご提供いたします。



平ボデー車
4トン 4台
8トン 1台
10トン 2台
13トン 1台
ウイング車
13トン 1台

《ダンプ車》



ダンプ車
10トン 9台

《炭酸ガスローリー車》



高圧ガスローリー車(CO₂)
8.1m³ 10トン 2台



組織図

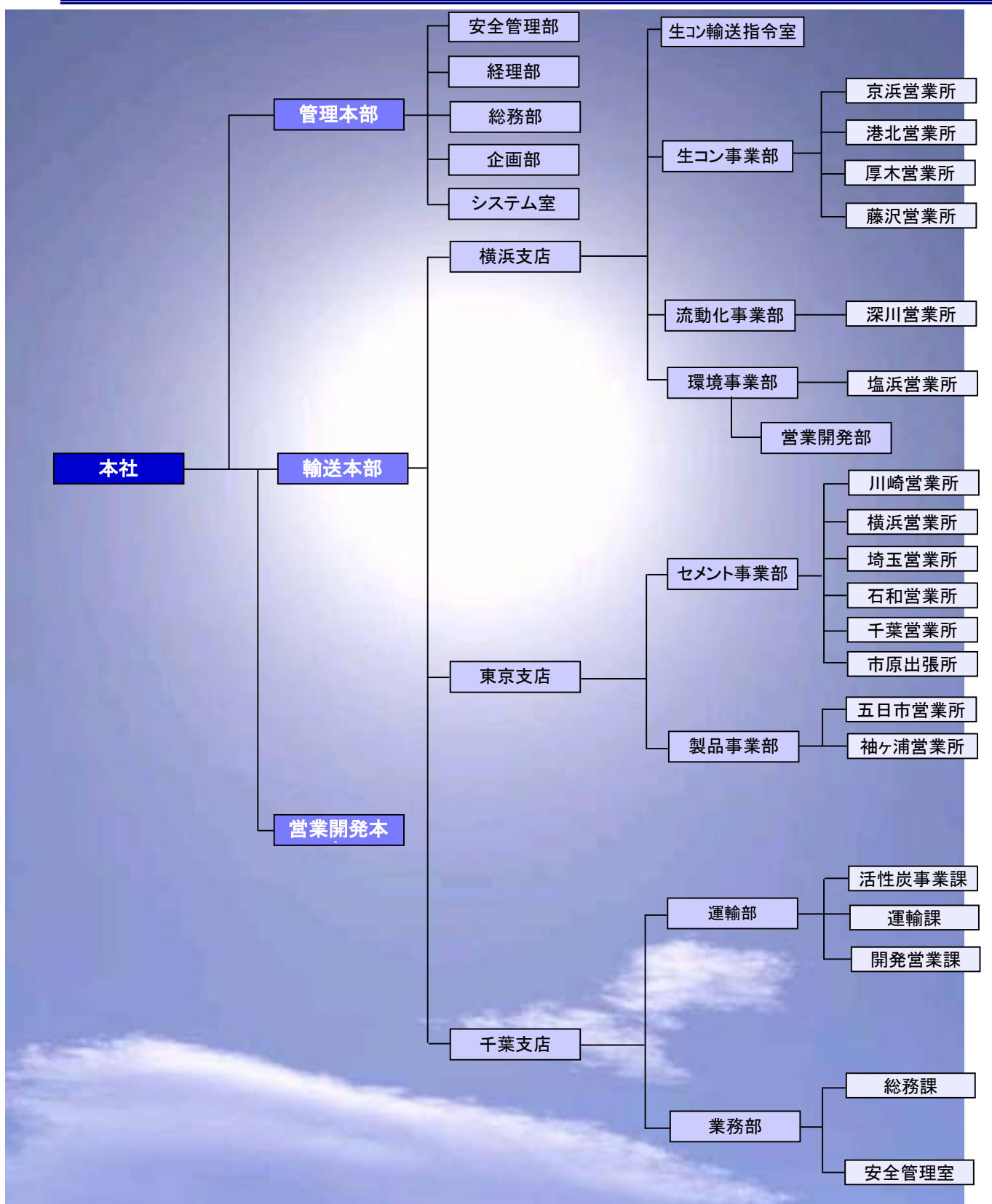



事業説明 <セメント・生コン運送事業>



昭和23年、横浜に事業所を開設して以来、当社はセメント及び生コンの荷扱いを中心とした事業を展開してきました。

現在セメント部門においてはセメント・固化材・石炭灰等の輸送と、セメント荷扱い作業を合わせて6事業所で42両・社員数61名、生コン部門においては7事業所(君津 三好生コン含め)で生コン工場常駐80両・社員数113名が稼働しています。



写真 川崎営業所(太平洋セメント㈱川崎S・S)



写真 港北営業所(第一コンクリート㈱ 港北工場)

- 生コン工場で製造された生コンクリートを、指定された時間に、指定された数量を、品質管理に細心の注意は図り、現場に運搬しています。
- 車両を効率よく動かす事が、もっとも物流コストパフォーマンスの向上に繋がるため、最新の物流システムを導入し生コン工場の生産能力と出荷バランスおよび交通状態、現場作業状態、時間帯等の変動要因を考慮しながら配車計画を行い、常に円滑で、正確・安全・安定した輸送に万全を期しています。
※物流情報システム 説明欄を参照ください



事業説明 <流動化処理土 運送事業>



私たちの生命を育む地球

この自然に満ち溢れた地球に対し、思いやりをもち、優しくありたい。

環境を考えた「Ecology」事業の一環として、建設残土リサイクル流動化処理土の輸送を行っています。

<流動化処理土・運送事業>

現在東京都を中心として神奈川・埼玉・千葉県で掘削残土・泥水等の地下工作に関する、流動化処理土の運送事業を積極的に展開しております。

流動化処理土の用途

- ① 地中に埋設された、通信・道路・地下鉄の、埋め戻し部分に流動化処理土を用い、流砂陥没を防ぎます。
- ② 沈下による道路面下の陥没部を、流動化処理土は隙間・空間にも浸透固形化し、陥没・崩落を防ぎます。
- ③ 取り壊し掘削による、隣ビルの崩壊を防止するため、セメントを含んだ流動化処理土で埋戻をいたします。



写真 地下3階埋め戻し作業、



写真 流動化処理土運搬車

当社開発の物流情報システムを有効活用し、安全で確実な輸送を行っています。

- 事前に運行経路を指定し乗務員に指示を行います。
- GPS車載機により現在の位置をリアルタイムに把握する事ができるため、お客様により正確な情報をご提供する事ができます。
- 各作業(出発・到着・待機・荷卸・積込・通過地点に現在までの車両の運行軌跡を地図上にて再現し、作業履歴を確認する事ができます。
- 突発的な事態が生じた場合、その時点における最も効率の良い配送変更計画をシステムが立案します。



GPS軌跡画面



事業説明 <粉体輸送事業>



粉体輸送のプロフェッショナル集団

過去さまざまな粉体の圧送(ジェットパック車輸送)を行い、そのノウハウは他に類をみない技術をもっております、21世紀は、さらにお客様のニーズにあった輸送を提供すべく営業を展開いたしましたと考えます。

- 微粉コークスをはじめ、アルミドross・活性炭・重金属固定剤等さまざまな粉体の複合的な輸送を行なっています

《 粉体輸送一例 》

- | | | | | |
|---------------------------------|-----------------------------------|------------------------------------|--------------------------------|-------------------------------|
| <input type="checkbox"/> 微粉コークス | <input type="checkbox"/> オイルコークス | <input type="checkbox"/> カルサインコークス | <input type="checkbox"/> 石炭 | <input type="checkbox"/> 石粉 |
| <input type="checkbox"/> 活性炭 | <input type="checkbox"/> アルミドross | <input type="checkbox"/> カーボンアルミ | <input type="checkbox"/> 尿素 | <input type="checkbox"/> 軽量骨材 |
| <input type="checkbox"/> 触媒 | <input type="checkbox"/> 廃触媒 | <input type="checkbox"/> クレイサント | <input type="checkbox"/> セメント | <input type="checkbox"/> 石灰 |
| <input type="checkbox"/> 重金属固定剤 | <input type="checkbox"/> シリカパウダー | <input type="checkbox"/> 高分子凝集剤 | <input type="checkbox"/> パーライト | <input type="checkbox"/> 反応助剤 |

- 各地の信頼の置ける輸送会社とネットワークを形成し、責任をもって配送業務を行なっています。



写真 紙袋詰作業



事業説明 <環境関連事業>①

環境関連事業

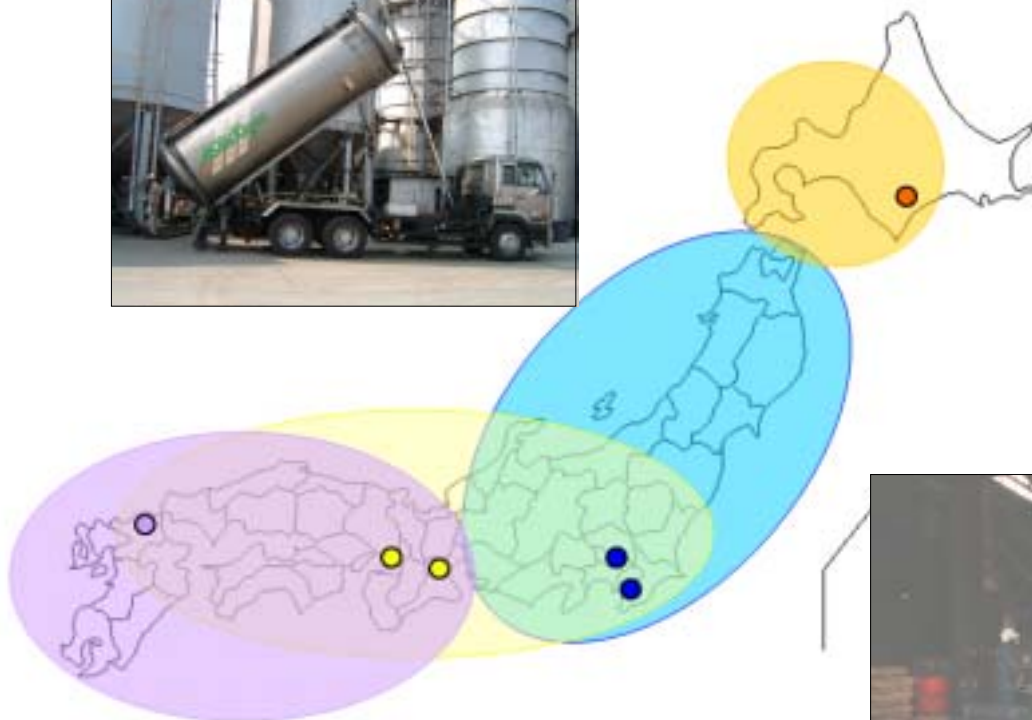
環境に配慮した環境トータルコーディネート企業を目指します。

- 建設発生土(汚染土壌)のセメント原料としての再利用や不溶化処理のご提案をいたします。



- 廃棄物の収集運搬から再生品の輸送、販売。
- 各工業薬品の輸送、保管、販売まで一貫したシステムでお客様のニーズにお答えいたします。

<取扱商品>

- 消石灰
- 生石灰
- 高分子凝集剤
- ベントナイト・パーライト
- 重金属固化剤
- 次亜塩素酸 等

- ダンプ車両による、残土・汚染土壌等の輸送はおまかせ下さい！





事業説明 <環境関連事業>②

産業廃棄物収集許可一覧

自治体名	許可番号	許可年月日	有効期限
茨城県	第 801052340 号	平成 23 年 8 月 9 日	平成 28 年 8 月 8 日
栃木県	第 900052340 号	平成 22 年 9 月 4 日	平成 27 年 9 月 3 日
群馬県	第 1000052340 号	平成 23 年 3 月 30 日	平成 28 年 3 月 29 日
埼玉県	第 1101052340 号	平成 25 年 2 月 4 日	平成 30 年 2 月 3 日
千葉県	第 1200052340 号	平成 24 年 4 月 12 日	平成 29 年 3 月 28 日
東京都	第 1300052340 号	平成 20 年 6 月 16 日	平成 25 年 6 月 15 日
神奈川県	第 1405052340 号	平成 22 年 1 月 15 日	平成 26 年 12 月 9 日
山梨県	第 1900052340 号	平成 18 年 12 月 4 日	平成 28 年 12 月 3 日
新潟県	第 1509052340 号	平成 21 年 2 月 16 日	平成 26 年 2 月 15 日
静岡県	第 2202052340 号	平成 23 年 3 月 1 日	平成 28 年 2 月 28 日
福島県	第 00707052340 号	平成 24 年 1 月 17 日	平成 29 年 1 月 16 日
宮城県	第 0400052340 号	平成 24 年 5 月 18 日	平成 29 年 5 月 17 日



事業説明 <物流情報システム>①

システム全体図

物流に最新の情報技術を活用し、通信ネットワークや車両動態管理を高度化し、物流情報サービスを積極的に展開いたします。

旭企業物流システム

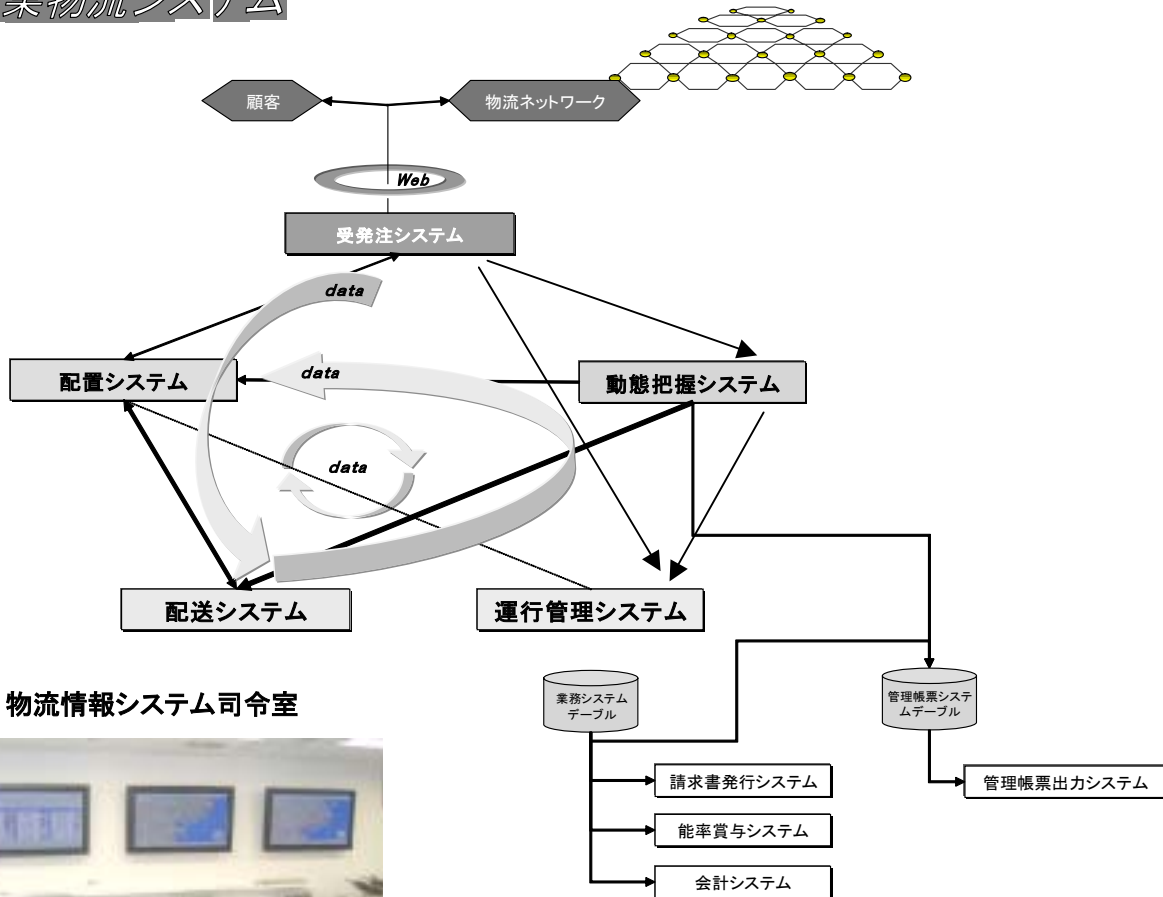

物流情報システム司令室



車両にGPS車載機を搭載し、車両の動態(積込・待機・納入・走行等)、現在地(緯度経度)、時刻を携帯通信網を通してリアルタイムに司令室サーバに送信し、司令室および各営業所にて納入状況を監視することにより的確な情報をお得意様に提供ができます。

また、急なオーダーの変更に対し配置配送システムにより現在の車両位置・状況・積荷を考慮した配送計画を瞬時に実行し、速やかにその時々における最良の配送計画変更を立案して、お客様のご要望にお答えします。

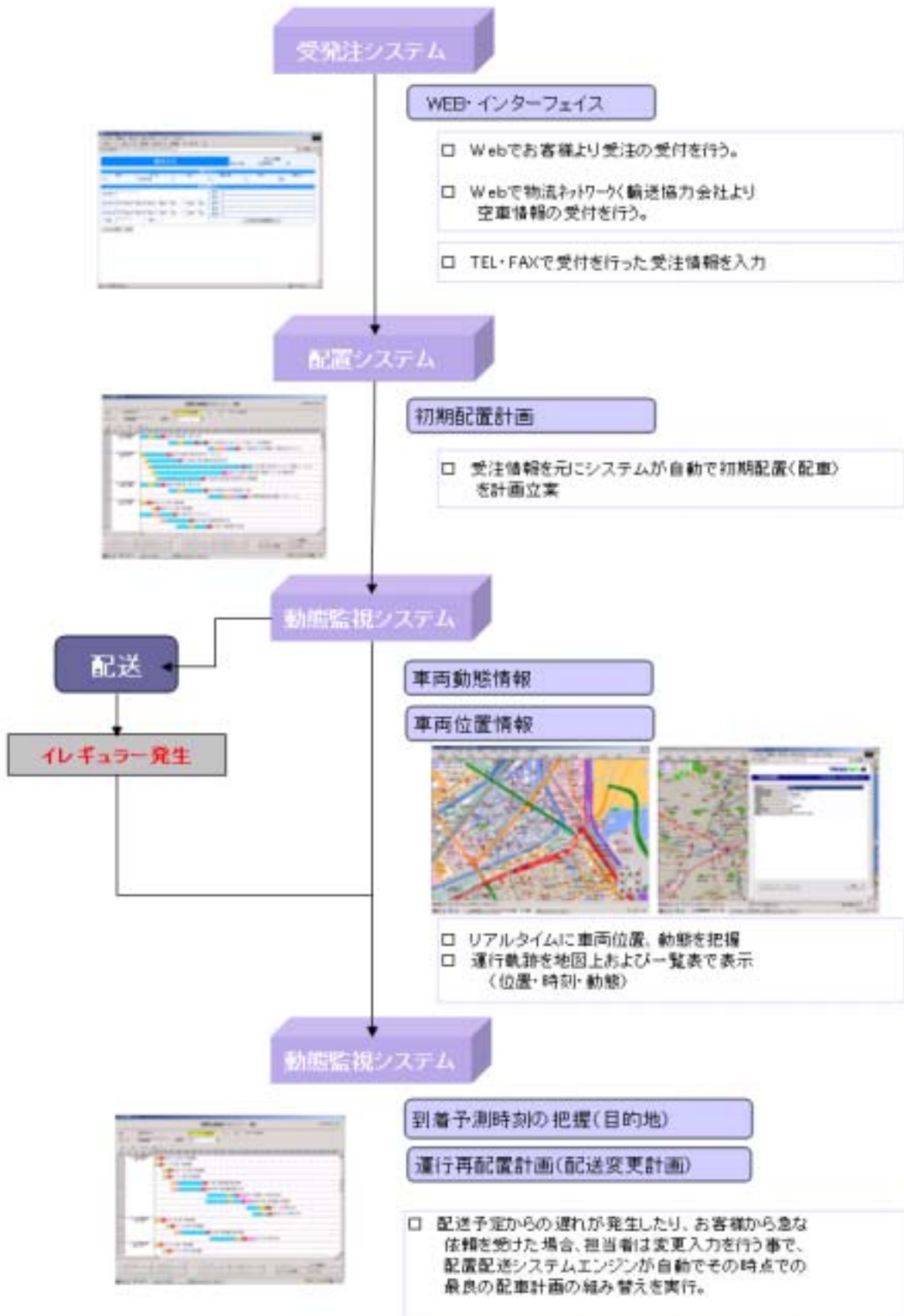

Address

本社	2200004	神奈川県横浜市西区北幸二丁目8番4号 横浜西口KNEビル13階	045-328-3520	045-328-3523
総務部	2200004		045-328-3520	045-328-3523
経理部	2200004		045-328-3520	045-328-3523
輸送本部	2200004		045-328-3517	045-328-3523
生コン輸送指令室	2200004		045-328-3525	045-328-3527
システム室	2200004		045-328-3525	045-328-3527
営業開発室	2100005	神奈川県川崎市川崎区東田町8番地 パレール三井ビルディング9階 三好環境(株)内	044-221-1602	044-222-2051
東京支店	1050004	東京都港区新橋5-9-1 新橋5丁目ビル4階	03-3434-2071	03-3434-2074
横浜営業所	2360002	神奈川県横浜市金沢区鳥浜町11-4	045-774-1561	045-774-1562
川崎営業所	2100863	神奈川県川崎市川崎区夜光1-11-17	044-288-5947	044-288-5949
埼玉営業所	3501242	埼玉県日高市北平沢仲居735-1	0429-89-5019	0429-89-5719
千葉営業所	2610002	千葉県千葉市美浜区新港68-2	043-248-6951	043-242-0421
市原出張所	2900067	千葉県市原市八幡海岸通74-3	0436-42-3396	0436-42-3397
五日市営業所	1900181	東京都西多摩郡日ノ出町大久野1543-1	0425-97-5229	0425-97-6928
石和営業所	4060021	山梨県笛吹市石和町松本454-1	055-262-4858	055-263-4831
横浜支店	2200004	神奈川県横浜市西区北幸二丁目8番4号 横浜西口KNEビル13階	045-328-3521	045-328-3523
京浜営業所	2100863	神奈川県川崎市川崎区夜光1-1-1	044-288-7777	044-266-1912
港北営業所	2240053	神奈川県横浜市都筑区池辺町4739	045-932-2255	045-932-2255
厚木営業所	2430807	神奈川県厚木市金田字台畑下1280	046-224-1379	046-224-1379
深川営業所	1350024	東京都江東区清澄1-2-5	03-3686-8489	03-6808-5969
藤沢営業所	2520813	神奈川県藤沢市亀井野2301	0466-80-5505	0466-80-5506
塩浜営業所	2100826	神奈川県川崎市川崎区塩浜三丁目29番17号	044-280-1234	044-280-1256
千葉支店	2991147	千葉県君津市人見1135-1	0439-52-3811	0439-55-8544
君津営業所			0439-52-3811	0439-55-8544
運輸部			0439-52-3811	0439-55-8544
業務部			0439-52-3811	0439-55-8544

関連会社

旭自動車整備	2200004	神奈川県横浜市西区北幸二丁目8番4号 横浜西口KNEビル13階	045-328-3516	045-328-3523
明野運輸本社	2200004	神奈川県横浜市西区北幸二丁目8番4号 横浜西口KNEビル13階	045-328-3519	045-328-3523
ATAホールディングス	1040004	東京都港区新橋四丁目27番4号	03-5777-1990	03-5777-1991

	問合せ先				関係部署
	お問合せ部署	担当者名	TEL	FAX	
生コン セメント事業	生コン事業部 (横浜支店)	伊藤 勝美 イノウ カツミ	045-328-3521	045-328-3523	京浜営業所 港北営業所 厚木営業所 藤沢営業所
	セメント事業部 (東京支店)	渡辺 聡 ワタナベ サトシ	03-3434-2071	03-3434-2074	横浜営業所 川崎営業所 埼玉営業所 千葉営業所 石和営業所 市原出張所
	製品事業部 (東京支店)	渡辺 聡 ワタナベ サトシ	03-3434-2071	03-3434-2074	五日市営業所
流動化処理土 輸送事業	流動化事業部 (横浜支店)	三宮 敏雄 サンミヤ トシオ	045-328-3521	045-328-3523	葛西営業所 湾岸営業所
粉体輸送事業	運輸部 (千葉支店)	菊地 業一 キクチ ノリカズ	0439-52-3811	0439-55-8544	君津営業所
物流システムに 関するお問合せ	システム室	佐藤 正樹 サトウ マサキ	045-328-3520	045-328-3523	システム室
環境関連事業	営業開発室	栗崎 裕 クリサキ ヒロシ	044-221-1602	044-222-2051	営業開発室 塩浜営業所